



EÜTF

Öğrenci Danışmanlığı Sistemi





Editörler:

Ferhan G. Sağın - Yasemin D. Akçay - Elif Sıla Törün - Figen Gülen

Hazırlayanlar:

Nazmiye Altıntaş - Sibel Göksel - Selda Erensoy - Aytül Önal –
Şöhret Aydemir – Münevver Erdiñç - Yelda Pınar - Fehmi Akçiçek -
Tansu Yamazhan - Şebnem Pırıldar – Aydan Taşçı – Meltem
Taşbakan – Hatice Şahin – Nilüfer Demiral Yılmaz - Dilek Yeşim
Metin – Mehmet Asım Özer

Basım Yılı:

2020

İçindekiler

◆ EÜTF Öğrenci Danışmanlığı Sistemi	1
◆ Oryantasyon Alt Birimi	3
◆ Sosyokültürel Etkinlik Alt Birimi	5
◆ Kişisel/Kariyer Gelişimi Alt Birimi	7
◆ Sağlık (Beden ve Ruh) Alt Birimi	9
◆ Yurt Dışı Eğitim Alt Birimi	11
◆ Burs İmkanları Alt Birimi	13
◆ Yabancı Uyruklu Öğrencilere Destek Alt Birimi	15
◆ Danışmanlık Sistemini Destekleme Alt Birimi	17

EÜTF Öğrenci Danışmanlığı Sistemi

- ◆ Danışmanlık hizmetlerinin amacı, bireysel, sosyal, kültürel, sağlık, burs ve eğitim-öğretim ile ilgili gereksinimlerinin karşılanmasında ve karşılaştığı sorunların çözümünde, öğrenciyi yönlendirmek ve desteklemektir. Eğitimine yönelik planlama ve kararlarına ilişkin düzenlemeleri yapabilmesi, mesleği ve yaşamıyla ilgili hedefleri belirleyebilmesi için öğrenciyi rehberlik etmek ve izlemek de danışmanlığın amaçları arasındadır.
- ◆ Bu hedefler doğrultusunda, Ege Üniversitesi Tıp Fakültesi'nde öğrencilere verilebilecek danışmanlık, rehberlik ve destek hizmetlerinin organizasyon ve koordinasyonu, danışmanlık hizmetlerine ilişkin işleyişin izlenmesi, değerlendirilmesi ve geliştirilmesinden sorumlu Öğrenci Danışmanlığı Sistemi Komisyonu kurulmuştur.
- ◆ Bu komisyon, bünyesinde spesifik konularda özelleşmiş 7 “alt birim” aracılığı ile öğrencilere ve danışmanlara destek olur.

‘Yeni bir okul, yeni bir başlangıç...

Fakültemiz... alacağım eğitim...

*EÜTF’de öğrencilik yaşamı... hekimlik
mesleği... cevabını aradığım birçok
sorum var.*

*Bu sorularıma ilk günlerde nerede,
nasıl yanıt bulabilirim?’*

Oryantasyon Alt Birimi

Amaç: Yeni kayıt olan öğrencinin kent ve üniversite yaşamına uyum sağlayabilmesi için barınma-yurt olanakları ve diğer konularda danışmanlık yapmak

Üyeler:



Prof. Dr. Nazmiye Altıntaş

Tıbbi Parazitoloji AD

Tel: 390 49 16 – 4710

e-posta: nazaltintas1@gmail.com



Prof. Dr. Aytül Önal

Tıbbi Farmakoloji AD

Tel: 390 32 99 – 3435

e-posta: aytul.onal@gmail.com



Prof. Dr. Yelda Pınar

Anatomi AD

Tel: 390 33 66 – 3987

e-posta: yeldapinar@gmail.com

‘Yaşadığım şehirde aktif bir yaşam sürmek, sanat ve sporla ilgilenmek istiyorum.

Kime gitmeliyim?’

Sosyokültürel Etkinlik Alt Birimi

Amaç: Fakültemizde sosyal, kültürel, sanatsal, sportif alanlarda faaliyet gösteren birim ve topluluklar hakkında öğrencileri bilgilendirmek; ilgi alanlarına göre öğrencileri bu tür çalışmalar ve etkinlikler için yönlendirmek ve desteklemek; sosyal ve kültürel etkinliklerin organizasyonuna katkıda bulunmak

Üyeler:



Prof. Dr. Dilek Yeşim Metin
Tıbbi Mikrobiyoloji AD
Tel: 3902996



Prof. Dr. Mehmet Asım Özer
Anatomi AD
Tel: 3903986

e-posta: dilekyesimb@yahoo.com e-posta: mehmet.asim.ozergmail.com

'Başarılı bir doktor olmak ve yükselmek istiyorum.

Büyük hayallerim var.

Bunları gerçekleştirmek için nasıl bir yol izlemeliyim?'

Kişisel/Kariyer Gelişimi Alt Birimi

Amaç: Öğrencilerin, Tıp mesleğinin ayrılmaz bir parçası olan kişisel gelişimlerini sağlamaları için yol göstermek, mesleği ve yaşamıyla ilgili hedefler belirleyebilmesi ve kariyer planlaması için olanakları tanıtmak, kendilerine uygun yönlendirmeleri yapabilmeleri için fırsat yaratmak

Üyeler:



Prof. Dr. Selda Erensoy

Tıbbi Mikrobiyoloji AD

Tel: 390 29 81

e-posta: sld.erensoy@gmail.com



Prof. Dr. Fehmi Akçiçek

İç Hastalıkları AD

Tel: 390 35 01

e-posta: fehmi.akcicek@gmail.com

*‘Bir sağlık sorunum
olduğunda, desteğe ihtiyaç
duyduğumda nereye, nasıl
başvurabilirim?’*

Sağlık (Beden ve Ruh) Alt Birimi

Amaç: Fakültemizde bedensel ve/veya ruhsal sağlık sorunları yaşayan öğrencilere talepleri doğrultusunda yardımcı olmak, ilgili sağlık birimlerine yönlendirmek

Üyeler:



Prof. Dr. Şebnem Pırıldar
Ruh Sağlığı ve Hastalıkları AD.
Tel: 390 43 52
e-posta: sebnem.pirildar@ege.edu.tr



Prof. Dr. Meltem Taşbakan
Enfeksiyon Hast. ve Kl. Mikrobiyoloji AD
Tel: 390 47 75
e-posta: tasbakan@yahoo.com



Uzm. Psik. Aydan Taşçı
Ruh Sağlığı ve Hastalıkları AD.
Tel: 390 34 34 ya da 390 27 98 (Öğrenci İşleri Sekreterliği)
e-posta: aydantsc@hotmail.com

*‘Yurt dışındaki bir
üniversiteye giderek
tecrübemi artırmak
istiyorum.*

Ne yapmalıyım?’

Yurt Dışı Eğitim Alt Birimi

Amaç: Öğrencilere lisans düzeyinde yurt dışında eğitim olanakları (Erasmus gibi Avrupa Birliği programları, Mevlana gibi ulusal programlar ile 'Free mover' olarak seçmeli staj-yaz stajı olanakları) ve mezuniyet sonrası uzmanlık eğitimi olanakları konusunda her tür danışmanlık yapmak

Üyeler:



Prof. Dr. Sibel Göksel
Tıbbi Farmakoloji AD
Tel: 390 34 35 – 2286
e-posta: sgoksel@gmail.com

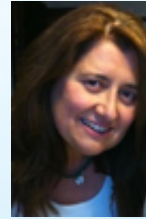

Prof. Dr. Şöhret Aydemir
Tıbbi Mikrobiyoloji AD
Tel: 390 29 95
e-posta: sohret1990@yahoo.com

‘Ailemin desteğine ek olarak olanaklarımı artırmam gerek.

Nereye başvurabilirim?’

Burs İmkanları Alt Birimi

Amaç: Üniversiteye yeni kayıt olan öğrencileri ve ihtiyaç duyan diğer öğrencileri burs imkanları konusunda bilgilendirmek

Üyeler:



Prof. Dr. Münevver Erdinç

Göğüs Hastalıkları AD

Tel: 390 29 00

e-posta: munevererdinc@gmail.com

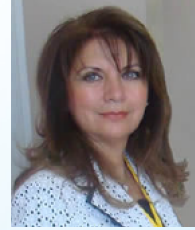

Prof. Dr. Nazmiye Altıntaş

Tıbbi Parazitoloji AD

Tel: 390 49 16 – 4710

e-posta: nazaltintas1@gmail.com



Prof. Dr. Yelda Pınar

Anatomi AD

Tel: 390 33 66 – 3987

e-posta: yeldapinar@gmail.com

‘Yabancı uyrukluyum.

*Üniversiteyi memleketimden uzakta,
Türkiye’de Ege Tıp’ta okuyacağım.*

*Dil, konaklama, dersler, arkadaşlar,
sosyal hayat... bir çok konuda
yabancıyım.*

Bana kim yardım edebilir?’

Yabancı Uyruklu Öğrencilere Destek Alt Birimi

Amaç: Yabancı uyruklu öğrencilerin farklı bir ülke ve kültürde yaşamaya bağlı ortaya çıkan sorunlarına yapıcı çözümler üretmek

Üyeler:



Prof. Dr. Hatice Şahin
Tıp Eğitimi AD
Tel: 390 18 44
e-posta: hatice.sahin@ege.edu.tr

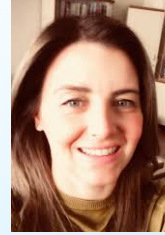

Doç. Dr. Nilüfer Demiral Yılmaz
Tıp Eğitimi AD
Tel: 390 18 47
e-posta: nilufer.demiral@gmail.com

‘Danışmanlık sistemi iyi işliyor mu?’

Öğretim üyeleri-öğrenci temsilcileri iletişimi ve işbirliği aktif mi?

Öğrencilerin bu sistemden yararlanıp yararlanmadığı dikkate alınıyor mu?

Sistemin iyileşmesi için neler yapılıyor?’

Danışmanlık Sistemini Destekleme Alt Birimi

Amaç: Danışmanlık sistemi işleyişine yönelik destek, izleme ve değerlendirmeler yaparak danışmanlık sisteminin etkin bir şekilde çalışmasını ve geliştirilmesini sağlamak

Üyeler:



Prof. Dr. Ferhan G. Sağın

Tıbbi Biyokimya AD

Tel: 390 40 87

e-posta: ferhan.sagin@gmail.com



Prof. Dr. Yasemin D. Akçay

Tıbbi Biyokimya AD

Tel: 390 40 86

e-posta: yasemin.akcay@ege.edu.tr



Prof. Dr. Figen Gülen

Çocuk Sağlığı ve Hst. AD

Tel: 390 11 99

e-posta: figen.gulen@ege.edu.tr



Uzm. Dr. Elif Sıla Törün

Tıp Eğitimi AD

Tel: 390 18 37

e-posta: silaelif.torun@ege.edu.tr

